



Diário Oficial do **MUNICÍPIO**

Prefeitura Municipal de Quixabeira

1

Segunda-feira • 15 de Março de 2021 • Ano • Nº 2452

Esta edição encontra-se no site oficial deste ente.

Prefeitura Municipal de Quixabeira publica:

- Relatório Resumido da Execução Orçamentária- 1º Bimestre 2021.

Imprensa Oficial

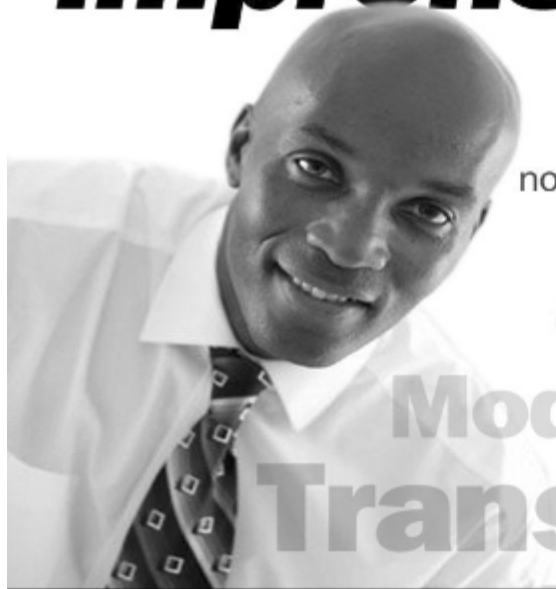

Gestão transparente.
Os atos do gestor são publicados
no Diário Oficial próprio do município.

autonomia
Modernidade
Transparência

Relatório Resumido da Execução Orçamentária

BA - EXECUTIVO

CAIXA DE PREVIDENCIA DOS SERV. MUNICIPAIS DE QUIXABEIRA

RELATÓRIO RESUMIDO DE EXECUÇÃO ORÇAMENTÁRIA

BALANÇO ORÇAMENTÁRIO

ORÇAMENTO FISCAL DA SEGURIDADE SOCIAL

(Janeiro a Fevereiro) - 1º Bimestre de 2021



RREO - Anexo 1 (LRF, Art. 52, inciso I, alíneas "a" e "b" do inciso II e §1º)

Em Reais

| RECEITAS | PREVISÃO INICIAL | PREVISÃO ATUALIZADA (a) | RECEITAS REALIZADAS | | | | SALDO (a-c) |
|---|------------------|-------------------------|---------------------|---------|--------------------|---------|--------------|
| | | | No Bimestre (b) | % (b/a) | Até o Bimestre (c) | % (c/a) | |
| RECEITAS (EXCETO INTRA-ORÇAMENTÁRIAS) (I) | 1.500.000,00 | 1.500.000,00 | 98.726,01 | 6,58 | 98.726,01 | 6,58 | 1.401.273,99 |
| RECEITAS CORRENTES | 1.500.000,00 | 1.500.000,00 | 98.726,01 | 6,58 | 98.726,01 | 6,58 | 1.401.273,99 |
| CONTRIBUIÇÕES | 1.150.000,00 | 1.150.000,00 | 98.157,25 | 8,54 | 98.157,25 | 8,54 | 1.051.842,75 |
| Contribuições Sociais | 1.150.000,00 | 1.150.000,00 | 98.157,25 | 8,54 | 98.157,25 | 8,54 | 1.051.842,75 |
| Contribuições Sociais Específicas de Estados, DF e Municípios | 1.150.000,00 | 1.150.000,00 | 98.157,25 | 8,54 | 98.157,25 | 8,54 | 1.051.842,75 |
| RECEITA PATRIMONIAL | 100.000,00 | 100.000,00 | 568,76 | 0,57 | 568,76 | 0,57 | 99.431,24 |
| Valores Mobiliários | 100.000,00 | 100.000,00 | 568,76 | 0,57 | 568,76 | 0,57 | 99.431,24 |
| Juros e Correções Monetárias | 100.000,00 | 100.000,00 | 568,76 | 0,57 | 568,76 | 0,57 | 99.431,24 |
| OUTRAS RECEITAS CORRENTES | 250.000,00 | 250.000,00 | 0,00 | 0,00 | 0,00 | 0,00 | 250.000,00 |
| Demais Receitas Correntes | 250.000,00 | 250.000,00 | 0,00 | 0,00 | 0,00 | 0,00 | 250.000,00 |
| RECEITAS (INTRA-ORÇAMENTÁRIAS) (II) | 1.750.000,00 | 1.750.000,00 | 174.656,87 | 9,98 | 174.656,87 | 9,98 | 1.575.343,13 |
| SUBTOTAL DAS RECEITAS (III) = (I + II) | 3.250.000,00 | 3.250.000,00 | 273.382,88 | 8,41 | 273.382,88 | 8,41 | 2.976.617,12 |
| OPERAÇÕES DE CRÉDITO / REFINANCIAMENTO (IV) | 0,00 | 0,00 | 0,00 | 0,00 | 0,00 | 0,00 | 0,00 |
| Operações de Crédito - Mercado Interno | 0,00 | 0,00 | 0,00 | 0,00 | 0,00 | 0,00 | 0,00 |
| Mobiliária | 0,00 | 0,00 | 0,00 | 0,00 | 0,00 | 0,00 | 0,00 |
| Contratual | 0,00 | 0,00 | 0,00 | 0,00 | 0,00 | 0,00 | 0,00 |
| Operações de Crédito - Mercado Externo | 0,00 | 0,00 | 0,00 | 0,00 | 0,00 | 0,00 | 0,00 |
| Mobiliária | 0,00 | 0,00 | 0,00 | 0,00 | 0,00 | 0,00 | 0,00 |
| Contratual | 0,00 | 0,00 | 0,00 | 0,00 | 0,00 | 0,00 | 0,00 |
| SUBTOTAL COM REFINANCIAMENTO (V) = (III + IV) | 3.250.000,00 | 3.250.000,00 | 273.382,88 | 8,41 | 273.382,88 | 8,41 | 2.976.617,12 |
| DÉFICIT (VI) | -- | -- | -- | -- | -141.852,30 | -- | -- |
| TOTAL (VII) = (V + VI) | 3.250.000,00 | 3.250.000,00 | 273.382,88 | 8,41 | 131.530,58 | 8,41 | 2.976.617,12 |
| SALDOS DE EXERCÍCIOS ANTERIORES | -- | -- | -- | -- | -- | -- | -- |
| Recursos Arrecadados em Exercícios Anteriores - RPPS | -- | -- | -- | -- | -- | -- | -- |
| Superávit Financeiro Utilizado para Créditos Adicionais | -- | -- | -- | -- | -- | -- | -- |

| DESPESAS | DOTAÇÃO INICIAL (d) | DOTAÇÃO ATUALIZADA (e) | DESPESAS EMPENHADAS | | SALDO (g)=(e-f) | DESPESAS LIQUIDADAS | | SALDO (i)=(c-h) | DESPESAS PAGAS ATÉ O MÊS (j) | INSCRITAS EM RESTOS A PAGAR NÃO PROCESSADOS (k) |
|---|---------------------|------------------------|---------------------|---------------------|-------------------|---------------------|--------------------|---------------------|------------------------------|---|
| | | | No Bimestre | Até o Bimestre (f) | | No Bimestre | Até o Bimestre (h) | | | |
| DESPESAS (EXCETO INTRA-ORÇAMENTÁRIAS) (VIII) | 3.250.000,00 | 3.250.000,00 | 2.397.243,91 | 2.397.243,91 | 852.756,09 | 415.235,18 | 415.235,18 | 2.834.764,82 | 415.235,18 | 0,00 |
| DESPESAS CORRENTES | 3.170.000,00 | 3.170.000,00 | 2.397.243,91 | 2.397.243,91 | 772.756,09 | 415.235,18 | 415.235,18 | 2.754.764,82 | 415.235,18 | 0,00 |
| PESSOAL E ENCARGOS SOCIAIS | 3.000.000,00 | 3.000.000,00 | 2.301.100,00 | 2.301.100,00 | 698.900,00 | 399.381,24 | 399.381,24 | 2.600.618,76 | 399.381,24 | 0,00 |
| OUTRAS DESPESAS CORRENTES | 170.000,00 | 170.000,00 | 96.143,91 | 96.143,91 | 73.856,09 | 15.853,94 | 15.853,94 | 154.146,06 | 15.853,94 | 0,00 |
| DESPESAS DE CAPITAL | 30.000,00 | 30.000,00 | 0,00 | 0,00 | 30.000,00 | 0,00 | 0,00 | 30.000,00 | 0,00 | 0,00 |
| INVESTIMENTOS | 20.000,00 | 20.000,00 | 0,00 | 0,00 | 20.000,00 | 0,00 | 0,00 | 20.000,00 | 0,00 | 0,00 |
| AMORTIZAÇÃO DA DÍVIDA | 10.000,00 | 10.000,00 | 0,00 | 0,00 | 10.000,00 | 0,00 | 0,00 | 10.000,00 | 0,00 | 0,00 |
| RESERVA DE CONTINGÊNCIA | 50.000,00 | 50.000,00 | 0,00 | 0,00 | 50.000,00 | 0,00 | 0,00 | 50.000,00 | 0,00 | 0,00 |
| DESPESAS (INTRA-ORÇAMENTÁRIAS) (IX) | 0,00 | 0,00 | 0,00 | 0,00 | 0,00 | 0,00 | 0,00 | 0,00 | 0,00 | 0,00 |
| SUBTOTAL DAS DESPESAS (X) = (VIII + IX) | 3.250.000,00 | 3.250.000,00 | 2.397.243,91 | 2.397.243,91 | 852.756,09 | 415.235,18 | 415.235,18 | 2.834.764,82 | 415.235,18 | 0,00 |
| AMORTIZAÇÃO DA DIV. / REFINANCIAMENTO (XI) | 0,00 | 0,00 | 0,00 | 0,00 | 0,00 | 0,00 | 0,00 | 0,00 | 0,00 | 0,00 |
| Amortização da Dívida Interna | 0,00 | 0,00 | 0,00 | 0,00 | 0,00 | 0,00 | 0,00 | 0,00 | 0,00 | 0,00 |
| Dívida Mobiliária | 0,00 | 0,00 | 0,00 | 0,00 | 0,00 | 0,00 | 0,00 | 0,00 | 0,00 | 0,00 |
| Outras Dívidas | 0,00 | 0,00 | 0,00 | 0,00 | 0,00 | 0,00 | 0,00 | 0,00 | 0,00 | 0,00 |
| Amortização da Dívida Externa | 0,00 | 0,00 | 0,00 | 0,00 | 0,00 | 0,00 | 0,00 | 0,00 | 0,00 | 0,00 |
| Dívida Mobiliária | 0,00 | 0,00 | 0,00 | 0,00 | 0,00 | 0,00 | 0,00 | 0,00 | 0,00 | 0,00 |
| Outras Dívidas | 0,00 | 0,00 | 0,00 | 0,00 | 0,00 | 0,00 | 0,00 | 0,00 | 0,00 | 0,00 |
| SUBTOTAL C/ REFINANCIAMENTO (XII) = (XI + XII) | 3.250.000,00 | 3.250.000,00 | 2.397.243,91 | 2.397.243,91 | 852.756,09 | 415.235,18 | 415.235,18 | 2.834.764,82 | 415.235,18 | 0,00 |
| SUPERÁVIT (XIII) | -- | -- | -- | -- | -- | -- | 0,00 | -- | -- | -- |
| TOTAL (XIV) = (XII + XIII) | 3.250.000,00 | 3.250.000,00 | 2.397.243,91 | 2.397.243,91 | 852.756,09 | 415.235,18 | 415.235,18 | 2.834.764,82 | 415.235,18 | 0,00 |
| RESERVA DO RPPS | 0,00 | 0,00 | 0,00 | 0,00 | 0,00 | 0,00 | 0,00 | 0,00 | 0,00 | 0,00 |

Fonte: Sistema: Sistema CONTÁBIL, Unidade Responsável: CAIXA DE PREVIDÊNCIA DOS SERV. MUNICIPAIS DE QUIXABEIRA, Emissão: 15/03/2021, às 15:15:45, Assinado Digitalmente no dia 15/03/2021, às 15:15:45.
1 O déficit está apurado pela diferença entre a receita realizada e a despesa liquidada nos cinco primeiros bimestres e a despesa empenhada no 1º bimestre.
2 Essa linha será apresentada somente no Demonstrativo aplicado aos Estados.

EDILSON DA SILVA LOPES
Diretor Executivo
CPF : 878.909.095-00

EUGENIO SOUSA DE LIMA
Diretor Financeiro de Benefícios
CPF : 017.575.975-81

LUIZ CARLOS DE NOVAES
Contador(a)
Reg. Prof.: CRC-BA 012043/O-9

BA - EXECUTIVO

CAIXA DE PREVIDÊNCIA DOS SERV. MUNICIPAIS DE QUIXABEIRA

RELATÓRIO RESUMIDO DE EXECUÇÃO ORÇAMENTÁRIA

DEMONSTRATIVO DA EXECUÇÃO DAS DESPESAS POR FUNÇÃO/SUBFUNÇÃO

ORÇAMENTO FISCAL DA SEGURIDADE SOCIAL

(Janeiro a Fevereiro) - 1º Bimestre de 2021

RREO - Anexo 2 (LRF, Art. 52, inciso II, alínea "c")



| FUNÇÃO/SUBFUNÇÃO | DOTAÇÃO INICIAL | DOTAÇÃO ATUALIZADA (a) | DESPESAS EMPENHADAS | | | SALDO (c) = (a-b) | DESPESAS LIQUIDADAS | | | SALDO (e) = (a-d) | INSCRITAS EM RESTOS A PAGAR NÃO PROCESSADOS* (f) |
|---|---------------------|------------------------|---------------------|---------------------|---------------|-------------------|---------------------|--------------------|---------------|---------------------|--|
| | | | No Bimestre | Até o Bimestre (b) | % (b/total b) | | No Bimestre | Até o Bimestre (d) | % (d/total d) | | |
| DESPESAS (EXCETO INTRA-ORÇAMENTÁRIAS) (I) | 3.250.000,00 | 3.250.000,00 | 2.397.243,91 | 2.397.243,91 | 100,00 | 852.756,09 | 415.235,18 | 415.235,18 | 100,00 | 2.834.764,82 | 0,00 |
| PREVIDÊNCIA SOCIAL | 3.200.000,00 | 3.200.000,00 | 2.397.243,91 | 2.397.243,91 | 100,00 | 802.756,09 | 415.235,18 | 415.235,18 | 100,00 | 2.784.764,82 | 0,00 |
| Previdência do Regime Estatutário | 3.200.000,00 | 3.200.000,00 | 2.397.243,91 | 2.397.243,91 | 100,00 | 802.756,09 | 415.235,18 | 415.235,18 | 100,00 | 2.784.764,82 | 0,00 |
| RESERVA DE CONTINGÊNCIA | 50.000,00 | 50.000,00 | 0,00 | 0,00 | 0,00 | 50.000,00 | 0,00 | 0,00 | 0,00 | 50.000,00 | 0,00 |
| Reserva de Contingência | 50.000,00 | 50.000,00 | 0,00 | 0,00 | 0,00 | 50.000,00 | 0,00 | 0,00 | 0,00 | 50.000,00 | 0,00 |
| DESPESAS (INTRA-ORÇAMENTÁRIAS) (II) | 0,00 | 0,00 | 0,00 | 0,00 | 0,00 | 0,00 | 0,00 | 0,00 | 0,00 | 0,00 | 0,00 |
| TOTAL (III) = (I + II) | 3.250.000,00 | 3.250.000,00 | 2.397.243,91 | 2.397.243,91 | 100,00 | 852.756,09 | 415.235,18 | 415.235,18 | 100,00 | 2.834.764,82 | 0,00 |

Fonte: Sistema: Sistema CONTABIL. Unidade Responsável: CAIXA DE PREVIDÊNCIA DOS SERV. MUNICIPAIS DE QUIXABEIRA, Emissão: 15/03/2021, às 15:16:12. Assinado Digitalmente no dia 15/03/2021, às 15:16:12.

* Essa coluna poderá ser preenchida somente no último bimestre.

EDILSON DA SILVA LOPES
Diretor Executivo
CPF : 878.909.095-00

EUGENIO SOUSA DE LIMA
Diretor Financeiro de Benefícios
CPF : 017.575.975-81

LUIZ CARLOS DE NOVAES
Contador(a)
Reg. Prof.: CRC-BA 012043/O-9

BA - EXECUTIVO

CAIXA DE PREVIDENCIA DOS SERV. MUNICIPAIS DE QUIXABEIRA
RELATÓRIO RESUMIDO DE EXECUÇÃO ORÇAMENTÁRIA
DEMONSTRATIVO DA RECEITA CORRENTE LÍQUIDA
ORÇAMENTO FISCAL DA SEGURIDADE SOCIAL
Fevereiro de 2021



RREO - Anexo 3 (LRF, Art. 53, inciso I)

Em Reais

| ESPECIFICAÇÃO | RECEITAS REALIZADAS | | | | | | | | | | | | TOTAL (ÚLT. 12 M.) | PREVISÃO ATUALIZADA 2021 |
|--|---------------------|-----------------|-----------------|-----------------|-----------------|-----------------|-----------------|-----------------|-----------------|-----------------|------------------|------------------|-----------------------|--------------------------------|
| | 03/2020 | 04/2020 | 05/2020 | 06/2020 | 07/2020 | 08/2020 | 09/2020 | 10/2020 | 11/2020 | 12/2020 | 01/2021 | 02/2021 | | |
| RECEITAS CORRENTES (I) | 9.901,70 | 6.978,22 | 6.690,86 | 4.573,54 | 4.055,28 | 1.617,92 | 2.254,23 | 2.283,70 | 3.217,91 | 3.779,84 | 60.776,44 | 37.949,57 | 144.079,21 | 1.500.000,00 |
| Impostos, Taxas e Contribuições de Melhoria | 0,00 | 0,00 | 0,00 | 0,00 | 0,00 | 0,00 | 0,00 | 0,00 | 0,00 | 0,00 | 0,00 | 0,00 | 0,00 | 0,00 |
| IPTU | 0,00 | 0,00 | 0,00 | 0,00 | 0,00 | 0,00 | 0,00 | 0,00 | 0,00 | 0,00 | 0,00 | 0,00 | 0,00 | 0,00 |
| ISS | 0,00 | 0,00 | 0,00 | 0,00 | 0,00 | 0,00 | 0,00 | 0,00 | 0,00 | 0,00 | 0,00 | 0,00 | 0,00 | 0,00 |
| ITBI | 0,00 | 0,00 | 0,00 | 0,00 | 0,00 | 0,00 | 0,00 | 0,00 | 0,00 | 0,00 | 0,00 | 0,00 | 0,00 | 0,00 |
| IRRF | 0,00 | 0,00 | 0,00 | 0,00 | 0,00 | 0,00 | 0,00 | 0,00 | 0,00 | 0,00 | 0,00 | 0,00 | 0,00 | 0,00 |
| Outros Impostos, Taxas e Contribuições de Melhoria | 0,00 | 0,00 | 0,00 | 0,00 | 0,00 | 0,00 | 0,00 | 0,00 | 0,00 | 0,00 | 0,00 | 0,00 | 0,00 | 0,00 |
| Contribuições | 0,00 | 5.995,51 | 119.072,40 | 69.179,37 | 58.307,42 | 59.204,77 | 65.136,42 | 57.246,56 | 112.258,51 | 249.929,24 | 60.476,14 | 37.681,11 | 1.013.365,31 | 1.150.000,00 |
| Recicla Patrimonial | 9.901,70 | 6.978,22 | 6.690,86 | 4.573,54 | 4.055,28 | 1.617,92 | 2.254,23 | 2.283,70 | 3.217,91 | 3.779,84 | 300,30 | 268,46 | 45.921,96 | 100.000,00 |
| Rendimentos de Aplicação Financeira | 9.901,70 | 6.978,22 | 6.690,86 | 4.573,54 | 4.055,28 | 1.617,92 | 2.254,23 | 2.283,70 | 3.217,91 | 3.779,84 | 300,30 | 268,46 | 45.921,96 | 100.000,00 |
| Outras Receitas Patrimoniais | 0,00 | 0,00 | 0,00 | 0,00 | 0,00 | 0,00 | 0,00 | 0,00 | 0,00 | 0,00 | 0,00 | 0,00 | 0,00 | 0,00 |
| Recicla Agropecuária | 0,00 | 0,00 | 0,00 | 0,00 | 0,00 | 0,00 | 0,00 | 0,00 | 0,00 | 0,00 | 0,00 | 0,00 | 0,00 | 0,00 |
| Recicla Industrial | 0,00 | 0,00 | 0,00 | 0,00 | 0,00 | 0,00 | 0,00 | 0,00 | 0,00 | 0,00 | 0,00 | 0,00 | 0,00 | 0,00 |
| Recicla de Serviços | 0,00 | 0,00 | 0,00 | 0,00 | 0,00 | 0,00 | 0,00 | 0,00 | 0,00 | 0,00 | 0,00 | 0,00 | 0,00 | 0,00 |
| Transferências Correntes | 0,00 | 0,00 | 0,00 | 0,00 | 0,00 | 0,00 | 0,00 | 0,00 | 0,00 | 0,00 | 0,00 | 0,00 | 0,00 | 0,00 |
| Cota-Parte do FPM | 0,00 | 0,00 | 0,00 | 0,00 | 0,00 | 0,00 | 0,00 | 0,00 | 0,00 | 0,00 | 0,00 | 0,00 | 0,00 | 0,00 |
| Cota-Parte do ICMS | 0,00 | 0,00 | 0,00 | 0,00 | 0,00 | 0,00 | 0,00 | 0,00 | 0,00 | 0,00 | 0,00 | 0,00 | 0,00 | 0,00 |
| Cota-Parte do IPVA | 0,00 | 0,00 | 0,00 | 0,00 | 0,00 | 0,00 | 0,00 | 0,00 | 0,00 | 0,00 | 0,00 | 0,00 | 0,00 | 0,00 |
| Cota-Parte do ITR | 0,00 | 0,00 | 0,00 | 0,00 | 0,00 | 0,00 | 0,00 | 0,00 | 0,00 | 0,00 | 0,00 | 0,00 | 0,00 | 0,00 |
| Transferências da LC 87/1996 | 0,00 | 0,00 | 0,00 | 0,00 | 0,00 | 0,00 | 0,00 | 0,00 | 0,00 | 0,00 | 0,00 | 0,00 | 0,00 | 0,00 |
| Transferências da LC 61/1989 | 0,00 | 0,00 | 0,00 | 0,00 | 0,00 | 0,00 | 0,00 | 0,00 | 0,00 | 0,00 | 0,00 | 0,00 | 0,00 | 0,00 |
| Transferências do FUNDEB | 0,00 | 0,00 | 0,00 | 0,00 | 0,00 | 0,00 | 0,00 | 0,00 | 0,00 | 0,00 | 0,00 | 0,00 | 0,00 | 0,00 |
| Outras Transferências Correntes | 0,00 | 0,00 | 0,00 | 0,00 | 0,00 | 0,00 | 0,00 | 0,00 | 0,00 | 0,00 | 0,00 | 0,00 | 0,00 | 0,00 |
| Outras Receitas Correntes | 0,00 | 0,00 | 0,00 | 0,00 | 0,00 | 0,00 | 0,00 | 0,00 | 0,00 | 0,00 | 0,00 | 0,00 | 0,00 | 250.000,00 |
| DEDUÇÕES (II) | 0,00 | 0,00 | 0,00 | 0,00 | 0,00 | 0,00 | 0,00 | 0,00 | 0,00 | 0,00 | 0,00 | 0,00 | 0,00 | 0,00 |
| Contrib. do Servidor para o Plano de Previdência | 0,00 | 0,00 | 0,00 | 0,00 | 0,00 | 0,00 | 0,00 | 0,00 | 0,00 | 0,00 | 0,00 | 0,00 | 0,00 | 0,00 |
| Composição Financ. entre Regimes Previdenciários | 0,00 | 0,00 | 0,00 | 0,00 | 0,00 | 0,00 | 0,00 | 0,00 | 0,00 | 0,00 | 0,00 | 0,00 | 0,00 | 0,00 |
| Dedução de Receita para Formação do FUNDEB | 0,00 | 0,00 | 0,00 | 0,00 | 0,00 | 0,00 | 0,00 | 0,00 | 0,00 | 0,00 | 0,00 | 0,00 | 0,00 | 0,00 |
| RECEITA CORRENTE LÍQUIDA (III) = (I - II) | 9.901,70 | 6.978,22 | 6.690,86 | 4.573,54 | 4.055,28 | 1.617,92 | 2.254,23 | 2.283,70 | 3.217,91 | 3.779,84 | 60.776,44 | 37.949,57 | 144.079,21 | 1.500.000,00 |
| (-) Transferências obrigatórias da União relativas às emendas individuais (art. 166-A, § 1º, da CF) (V) | 0,00 | 0,00 | 0,00 | 0,00 | 0,00 | 0,00 | 0,00 | 0,00 | 0,00 | 0,00 | 0,00 | 0,00 | 0,00 | 0,00 |
| RECEITA CORRENTE LÍQUIDA AJUSTADA PARA CÁLCULO DOS LIMITES DE EMPENHAMENTO (IV) = (III - V) | 9.901,70 | 6.978,22 | 6.690,86 | 4.573,54 | 4.055,28 | 1.617,92 | 2.254,23 | 2.283,70 | 3.217,91 | 3.779,84 | 60.776,44 | 37.949,57 | 144.079,21 | 1.500.000,00 |
| (-) Transferências obrigatórias da União relativas às emendas de bancada (art. 166, § 10, da CF) (VI) | 0,00 | 0,00 | 0,00 | 0,00 | 0,00 | 0,00 | 0,00 | 0,00 | 0,00 | 0,00 | 0,00 | 0,00 | 0,00 | 0,00 |
| RECEITA CORRENTE LÍQUIDA AJUSTADA PARA CÁLCULO DOS LIMITES DA DESPESA COM PESSOAL (VII) = (IV - VI) | 9.901,70 | 6.978,22 | 6.690,86 | 4.573,54 | 4.055,28 | 1.617,92 | 2.254,23 | 2.283,70 | 3.217,91 | 3.779,84 | 60.776,44 | 37.949,57 | 144.079,21 | 1.500.000,00 |

FONTE: Sistema: Sistema CONTÁBIL, Unidade Responsável: CAIXA DE PREVIDENCIA DOS SERV. MUNICIPAIS DE QUIXABEIRA, Emissão: 15/03/2021, às 15:16:30, Assinado Digitalmente no dia 15/03/2021, às 15:16:30.

EDILSON DA SILVA LOPES
Diretor Executivo
CPF : 878.909.095-00

EUGENIO SOUSA DE LIMA
Diretor Financeiro de Benefícios
CPF : 017.575.975-81

LUIZ CARLOS DE NOVAES
Contador(a)
Reg. Prof.: CRC-BA 012043/O-9

BA - EXECUTIVO

CAIXA DE PREVIDENCIA DOS SERV. MUNICIPAIS DE QUIXABEIRA

RELATÓRIO RESUMIDO DE EXECUÇÃO ORÇAMENTÁRIA

DEMONSTRATIVO DAS RECEITAS E DESPESAS PREVIDENCIÁRIAS DO REGIME GERAL DE PREVIDÊNCIA SOCIAL

ORÇAMENTO FISCAL DA SEGURIDADE SOCIAL

(Janeiro a Fevereiro) - 1º Bimestre de 2021



RREO - Anexo 4 (LRF, Art. 53, inciso II)

Em Reais

| RECEITAS PREVIDENCIÁRIAS - RPPS | PREVISÃO INICIAL | PREVISÃO ATUALIZADA | RECEITAS REALIZADAS | | | | | |
|---|---------------------|---------------------|---------------------|---------------------|---------------------|---------------------|---|-------------|
| | | | Até o Bimestre 2021 | Até o Bimestre 2020 | | | | |
| RECEITAS CORRENTES (I) | 1.900.000,00 | 1.900.000,00 | 137.095,07 | 12.780,34 | | | | |
| Receita de Contribuições dos Segurados | 1.150.000,00 | 1.150.000,00 | 98.157,25 | 0,00 | | | | |
| Civil | 1.150.000,00 | 1.150.000,00 | 98.157,25 | 0,00 | | | | |
| Ativo | 1.150.000,00 | 1.150.000,00 | 98.157,25 | 0,00 | | | | |
| Inativo | 0,00 | 0,00 | 0,00 | 0,00 | | | | |
| Pensionista | 0,00 | 0,00 | 0,00 | 0,00 | | | | |
| Militar | 0,00 | 0,00 | 0,00 | 0,00 | | | | |
| Ativo | 0,00 | 0,00 | 0,00 | 0,00 | | | | |
| Inativo | 0,00 | 0,00 | 0,00 | 0,00 | | | | |
| Pensionista | 0,00 | 0,00 | 0,00 | 0,00 | | | | |
| Receita de Contribuições Patronais | 400.000,00 | 400.000,00 | 38.369,06 | 0,00 | | | | |
| Civil | 400.000,00 | 400.000,00 | 38.369,06 | 0,00 | | | | |
| Ativo | 400.000,00 | 400.000,00 | 38.369,06 | 0,00 | | | | |
| Inativo | 0,00 | 0,00 | 0,00 | 0,00 | | | | |
| Pensionista | 0,00 | 0,00 | 0,00 | 0,00 | | | | |
| Militar | 0,00 | 0,00 | 0,00 | 0,00 | | | | |
| Ativo | 0,00 | 0,00 | 0,00 | 0,00 | | | | |
| Inativo | 0,00 | 0,00 | 0,00 | 0,00 | | | | |
| Pensionista | 0,00 | 0,00 | 0,00 | 0,00 | | | | |
| Em Regime de Parcelamento de Débitos | 0,00 | 0,00 | 0,00 | 0,00 | | | | |
| Receita Patrimonial | 100.000,00 | 100.000,00 | 568,76 | 12.780,34 | | | | |
| Receitas Imobiliárias | 0,00 | 0,00 | 0,00 | 0,00 | | | | |
| Receitas de Valores Mobiliários | 100.000,00 | 100.000,00 | 568,76 | 12.780,34 | | | | |
| Outras Receitas Patrimoniais | 0,00 | 0,00 | 0,00 | 0,00 | | | | |
| Receita de Serviços | 0,00 | 0,00 | 0,00 | 0,00 | | | | |
| Outras Receitas Correntes | 250.000,00 | 250.000,00 | 0,00 | 0,00 | | | | |
| Compensação Previdenciária do RGPS para o RPPS | 0,00 | 0,00 | 0,00 | 0,00 | | | | |
| Aportes Periódicos para Amortização de Déficit Atuarial do RPPS (II)1 | 200.000,00 | 200.000,00 | 0,00 | 0,00 | | | | |
| Demais Receitas Correntes | 50.000,00 | 50.000,00 | 0,00 | 0,00 | | | | |
| RECEITAS DE CAPITAL (III) | 0,00 | 0,00 | 0,00 | 0,00 | | | | |
| Alienação de Bens, Direitos e Ativos | 0,00 | 0,00 | 0,00 | 0,00 | | | | |
| Amortização de Empréstimos | 0,00 | 0,00 | 0,00 | 0,00 | | | | |
| Outras Receitas de Capital | 0,00 | 0,00 | 0,00 | 0,00 | | | | |
| TOTAL DAS RECEITAS PREVIDENCIÁRIAS - RPPS(IV) = (I + III + II) | 1.900.000,00 | 1.900.000,00 | 137.095,07 | 12.780,34 | | | | |
| DESPESAS PREVIDENCIÁRIAS - RPPS | DOTAÇÃO INICIAL | DOTAÇÃO ATUALIZADA | DESPESAS EMPENHADAS | | DESPESAS LIQUIDADAS | | INSCRITAS EM RESTOS A PAGAR NÃO PROCESSADOS | |
| | | | Até o Bimestre 2021 | Até o Bimestre 2020 | Até o Bimestre 2021 | Até o Bimestre 2020 | Em 2021 | Em 2020 |
| Benefícios - Civil | 0,00 | 0,00 | 0,00 | 0,00 | 0,00 | 0,00 | 0,00 | 0,00 |
| Aposentadorias | 0,00 | 0,00 | 0,00 | 0,00 | 0,00 | 0,00 | 0,00 | 0,00 |
| Pensões | 0,00 | 0,00 | 0,00 | 0,00 | 0,00 | 0,00 | 0,00 | 0,00 |
| Outros Benefícios Previdenciários | 0,00 | 0,00 | 0,00 | 0,00 | 0,00 | 0,00 | 0,00 | 0,00 |
| Benefícios - Militar | 0,00 | 0,00 | 0,00 | 0,00 | 0,00 | 0,00 | 0,00 | 0,00 |
| Reformas | 0,00 | 0,00 | 0,00 | 0,00 | 0,00 | 0,00 | 0,00 | 0,00 |
| Pensões | 0,00 | 0,00 | 0,00 | 0,00 | 0,00 | 0,00 | 0,00 | 0,00 |
| Outros Benefícios Previdenciários | 0,00 | 0,00 | 0,00 | 0,00 | 0,00 | 0,00 | 0,00 | 0,00 |
| Outras Despesas Previdenciárias | 0,00 | 0,00 | 0,00 | 0,00 | 0,00 | 0,00 | 0,00 | 0,00 |
| Compensação Previdenciária do RPPS para o RGPS | 0,00 | 0,00 | 0,00 | 0,00 | 0,00 | 0,00 | 0,00 | 0,00 |
| Demais Despesas Previdenciárias | 0,00 | 0,00 | 0,00 | 0,00 | 0,00 | 0,00 | 0,00 | 0,00 |
| TOTAL DAS DESPESAS PREVIDENCIÁRIAS - RPPS (V) | 0,00 | 0,00 | 0,00 | 0,00 | 0,00 | 0,00 | 0,00 | 0,00 |
| RESULTADO PREVIDENCIÁRIO (VI) = (IV - V)2 | 1.900.000,00 | 1.900.000,00 | 137.095,07 | 12.780,34 | 137.095,07 | 12.780,34 | -- | -- |

| RECURSOS RPPS ARRECADADOS EM EXERCÍCIOS ANTERIORES | | PREVISÃO ORÇAMENTÁRIA | |
|---|--|------------------------------|--------------|
| VALOR | | 0,00 | |
| RESERVA ORÇAMENTÁRIA DO RPPS | | PREVISÃO ORÇAMENTÁRIA | |
| VALOR | | 50.000,00 | |
| APORTES DE RECURSOS PARA O PLANO PREVIDENCIÁRIO DO RPPS | | APORTES REALIZADOS | |
| Plano de Amortização - Contribuição Patronal Suplementar | | 0,00 | |
| Plano de Amortização - Aporte Periódico de Valores Predefinidos | | 0,00 | |
| Outros Aportes para o RPPS | | 0,00 | |
| Recursos para Cobertura de Déficit Financeiro | | 0,00 | |
| BENS E DIREITOS DO RPPS | | PERÍODO DE REFERÊNCIA | |
| | | 2021 | 2020 |
| Caixa e Equivalentes de Caixa | | 1.355.313,92 | 1.518.157,43 |
| Investimentos e Aplicações | | 0,00 | 0,00 |
| Outros Bens e Direitos | | 0,00 | 0,00 |

PLANO FINANCEIRO

| RECEITAS PREVIDENCIÁRIAS - RPPS | PREVISÃO INICIAL | PREVISÃO ATUALIZADA | RECEITAS REALIZADAS | |
|--|-------------------------|----------------------------|----------------------------|----------------------------|
| | | | Até o Bimestre 2021 | Até o Bimestre 2020 |
| RECEITAS CORRENTES (VII) | 0,00 | 0,00 | 0,00 | 0,00 |
| Receita de Contribuições dos Segurados | 0,00 | 0,00 | 0,00 | 0,00 |
| Civil | 0,00 | 0,00 | 0,00 | 0,00 |
| Ativo | 0,00 | 0,00 | 0,00 | 0,00 |
| Inativo | 0,00 | 0,00 | 0,00 | 0,00 |
| Pensionista | 0,00 | 0,00 | 0,00 | 0,00 |
| Militar | 0,00 | 0,00 | 0,00 | 0,00 |
| Ativo | 0,00 | 0,00 | 0,00 | 0,00 |
| Inativo | 0,00 | 0,00 | 0,00 | 0,00 |
| Pensionista | 0,00 | 0,00 | 0,00 | 0,00 |
| Receita de Contribuições Patronais | 0,00 | 0,00 | 0,00 | 0,00 |
| Civil | 0,00 | 0,00 | 0,00 | 0,00 |
| Ativo | 0,00 | 0,00 | 0,00 | 0,00 |
| Inativo | 0,00 | 0,00 | 0,00 | 0,00 |
| Pensionista | 0,00 | 0,00 | 0,00 | 0,00 |
| Militar | 0,00 | 0,00 | 0,00 | 0,00 |
| Ativo | 0,00 | 0,00 | 0,00 | 0,00 |
| Inativo | 0,00 | 0,00 | 0,00 | 0,00 |
| Pensionista | 0,00 | 0,00 | 0,00 | 0,00 |
| Em Regime de Parcelamento de Débitos | 0,00 | 0,00 | 0,00 | 0,00 |
| Receita Patrimonial | 0,00 | 0,00 | 0,00 | 0,00 |
| Receitas Imobiliárias | 0,00 | 0,00 | 0,00 | 0,00 |
| Receitas de Valores Mobiliários | 0,00 | 0,00 | 0,00 | 0,00 |
| Outras Receitas Patrimoniais | 0,00 | 0,00 | 0,00 | 0,00 |
| Receita de Serviços | 0,00 | 0,00 | 0,00 | 0,00 |
| Outras Receitas Correntes | 0,00 | 0,00 | 0,00 | 0,00 |
| Compensação Previdenciária do RGPS para o RPPS | 0,00 | 0,00 | 0,00 | 0,00 |
| Demais Receitas Correntes | 0,00 | 0,00 | 0,00 | 0,00 |
| RECEITAS DE CAPITAL (VIII) | 0,00 | 0,00 | 0,00 | 0,00 |
| Alienação de Bens, Direitos e Ativos | 0,00 | 0,00 | 0,00 | 0,00 |
| Amortização de Empréstimos | 0,00 | 0,00 | 0,00 | 0,00 |
| Outras Receitas de Capital | 0,00 | 0,00 | 0,00 | 0,00 |
| TOTAL DAS RECEITAS PREVIDENCIÁRIAS - RPPS (IX) = (VII + VIII) | 0,00 | 0,00 | 0,00 | 0,00 |

| DESPESAS PREVIDENCIÁRIAS - RPPS | DOTAÇÃO INICIAL | DOTAÇÃO ATUALIZADA | DESPESAS EMPENHADAS | | DESPESAS LIQUIDADAS | | INSCRITAS EM RESTOS A PAGAR NÃO PROCESSADOS | |
|--|-----------------|--------------------|---------------------|---------------------|---------------------|---------------------|---|-------------|
| | | | Até o Bimestre 2021 | Até o Bimestre 2020 | Até o Bimestre 2021 | Até o Bimestre 2020 | Em 2021 | Em 2020 |
| Benefícios - Civil | 0,00 | 0,00 | 0,00 | 0,00 | 0,00 | 0,00 | 0,00 | 0,00 |
| Aposentadorias | 0,00 | 0,00 | 0,00 | 0,00 | 0,00 | 0,00 | 0,00 | 0,00 |
| Pensões | 0,00 | 0,00 | 0,00 | 0,00 | 0,00 | 0,00 | 0,00 | 0,00 |
| Outros Benefícios Previdenciários | 0,00 | 0,00 | 0,00 | 0,00 | 0,00 | 0,00 | 0,00 | 0,00 |
| Benefícios - Militar | 0,00 | 0,00 | 0,00 | 0,00 | 0,00 | 0,00 | 0,00 | 0,00 |
| Reformas | 0,00 | 0,00 | 0,00 | 0,00 | 0,00 | 0,00 | 0,00 | 0,00 |
| Pensões | 0,00 | 0,00 | 0,00 | 0,00 | 0,00 | 0,00 | 0,00 | 0,00 |
| Outros Benefícios Previdenciários | 0,00 | 0,00 | 0,00 | 0,00 | 0,00 | 0,00 | 0,00 | 0,00 |
| Outras Despesas Previdenciárias | 0,00 | 0,00 | 0,00 | 0,00 | 0,00 | 0,00 | 0,00 | 0,00 |
| Compensação Previdenciária do RPPS para o RGPS | 0,00 | 0,00 | 0,00 | 0,00 | 0,00 | 0,00 | 0,00 | 0,00 |
| Demais Despesas Previdenciárias | 0,00 | 0,00 | 0,00 | 0,00 | 0,00 | 0,00 | 0,00 | 0,00 |
| TOTAL DAS DESPESAS PREVIDENCIÁRIAS RPPS (X) | 0,00 | 0,00 | 0,00 | 0,00 | 0,00 | 0,00 | 0,00 | 0,00 |
| RESULTADO PREVIDENCIÁRIO (XI) = (IX - X) | 0,00 | 0,00 | 0,00 | 0,00 | 0,00 | 0,00 | -- | -- |

| APORTES DE RECURSOS PARA O PLANO FINANCEIRO DO RPPS | APORTES REALIZADOS |
|---|--------------------|
| Recursos para Cobertura de Insuficiências Financeiras | 0,00 |
| Recursos para Formação de Reserva | 0,00 |

| RECEITAS DA ADMINISTRAÇÃO - RPPS | PREVISÃO INICIAL | PREVISÃO ATUALIZADA | RECEITAS REALIZADAS | |
|---|---------------------|---------------------|---------------------|---------------------|
| | | | Até o Bimestre 2021 | Até o Bimestre 2020 |
| RECEITAS CORRENTES | 1.900.000,00 | 1.900.000,00 | 137.095,07 | 12.780,34 |
| TOTAL DAS RECEITAS DA ADMINISTRAÇÃO RPPS - (XII) | 1.900.000,00 | 1.900.000,00 | 137.095,07 | 12.780,34 |

| DESPESAS DA ADMINISTRAÇÃO - RPPS | DOTAÇÃO INICIAL | DOTAÇÃO ATUALIZADA | DESPESAS EMPENHADAS | | DESPESAS LIQUIDADAS | | INSCRITAS EM RESTOS A PAGAR NÃO PROCESSADOS | |
|---|----------------------|----------------------|----------------------|----------------------|---------------------|---------------------|---|---------------------|
| | | | Até o Bimestre 2021 | Até o Bimestre 2020 | Até o Bimestre 2021 | Até o Bimestre 2020 | Em 2021 | Em 2020 |
| DESPESAS CORRENTES (XIII) | 3.170.000,00 | 3.170.000,00 | 2.397.243,91 | 1.892.684,00 | 415.235,18 | 280.372,77 | 1.982.008,73 | 1.612.311,23 |
| DESPESAS DE CAPITAL (XIV) | 30.000,00 | 30.000,00 | 0,00 | 0,00 | 0,00 | 0,00 | 0,00 | 0,00 |
| TOTAL DAS DESPESAS DA ADMINISTRAÇÃO RPPS (XV) = (XIII + XIV) | 3.200.000,00 | 3.200.000,00 | 2.397.243,91 | 1.892.684,00 | 415.235,18 | 280.372,77 | 1.982.008,73 | 1.612.311,23 |
| RESULTADO DA ADMINISTRAÇÃO RPPS (XVI) = (XII - XV) | -1.300.000,00 | -1.300.000,00 | -2.260.148,84 | -1.879.903,66 | -278.140,11 | -267.592,43 | -- | -- |

EDILSON DA SILVA LOPES
Diretor Executivo
CPF : 878.909.095-00

EUGENIO SOUSA DE LIMA
Diretor Financeiro de Benefícios
CPF : 017.575.975-81

LUIZ CARLOS DE NOVAES
Contador(a)
Req. Prof.: CRC-BA 012043/O-9

BA - EXECUTIVO

CAIXA DE PREVIDENCIA DOS SERV. MUNICIPAIS DE QUIXABEIRA

RELATÓRIO RESUMIDO DE EXECUÇÃO ORÇAMENTÁRIA

DEMONSTRATIVO DOS RESULTADOS PRIMÁRIO E NOMINAL - MUNICÍPIOS

ORÇAMENTO FISCAL DA SEGURIDADE SOCIAL

(Janeiro a Fevereiro) - 1º Bimestre de 2021



RREO - Anexo 6 (LRF, Art. 53, inciso III)

Em reais

| RECEITAS PRIMÁRIAS | PREVISÃO ATUALIZADA | Até o Bimestre 2021 | | | | | |
|---|---------------------|-------------------------|---------------------|--------------------|----------------------------------|---|-------------|
| | | RECEITAS REALIZADAS (a) | | | | | |
| RECEITAS CORRENTES (I) | 1.500.000,00 | 98.726,01 | | | | | |
| Impostos, Taxas e Contribuições de Melhoria | 0,00 | 0,00 | | | | | |
| IPTU | 0,00 | 0,00 | | | | | |
| ISS | 0,00 | 0,00 | | | | | |
| ITBI | 0,00 | 0,00 | | | | | |
| IRRF | 0,00 | 0,00 | | | | | |
| Outros Impostos, Taxas e Contribuições de Melhoria | 0,00 | 0,00 | | | | | |
| Contribuições | 1.150.000,00 | 98.157,25 | | | | | |
| Receita Patrimonial | 100.000,00 | 568,76 | | | | | |
| Aplicações Financeiras (II) | 100.000,00 | 568,76 | | | | | |
| Outras Receitas Patrimoniais | 0,00 | 0,00 | | | | | |
| Transferências Correntes | 0,00 | 0,00 | | | | | |
| Cota-Parte do FPM | 0,00 | 0,00 | | | | | |
| Cota-Parte do ICMS | 0,00 | 0,00 | | | | | |
| Cota-Parte do IPVA | 0,00 | 0,00 | | | | | |
| Cota-Parte do ITR | 0,00 | 0,00 | | | | | |
| Transferências da LC 87/1996 | 0,00 | 0,00 | | | | | |
| Transferências da LC 61/1989 | 0,00 | 0,00 | | | | | |
| Transferências do FUNDEB | 0,00 | 0,00 | | | | | |
| Outras Transferências Correntes | 0,00 | 0,00 | | | | | |
| Demais Receitas Correntes | 250.000,00 | 0,00 | | | | | |
| Outras Receitas Financeiras (III) | 0,00 | 0,00 | | | | | |
| Receitas Correntes Restantes | 250.000,00 | 0,00 | | | | | |
| RECEITAS PRIMÁRIAS CORRENTES (IV) = (I - II - III) | 1.400.000,00 | 98.157,25 | | | | | |
| RECEITAS DE CAPITAL (V) | 0,00 | 0,00 | | | | | |
| Operações de Crédito (VI) | 0,00 | 0,00 | | | | | |
| Amortização de Empréstimos (VII) | 0,00 | 0,00 | | | | | |
| Alienação de Bens | 0,00 | 0,00 | | | | | |
| Receitas de Alienação de Investimentos Temporários (VIII) | 0,00 | 0,00 | | | | | |
| Receitas de Alienação de Investimentos Permanentes (IX) | 0,00 | 0,00 | | | | | |
| Outras Alienações de Bens | 0,00 | 0,00 | | | | | |
| Transferências de Capital | 0,00 | 0,00 | | | | | |
| Convênios | 0,00 | 0,00 | | | | | |
| Outras Transferências de Capital | 0,00 | 0,00 | | | | | |
| Outras Receitas de Capital | 0,00 | 0,00 | | | | | |
| Outras Receitas de Capital Não Primárias (X) | 0,00 | 0,00 | | | | | |
| Outras Receitas de Capital Primárias | 0,00 | 0,00 | | | | | |
| RECEITAS PRIMÁRIAS DE CAPITAL (XI) = (V - VI - VII - VIII - IX - X) | 0,00 | 0,00 | | | | | |
| RECEITA PRIMÁRIA TOTAL (XII) = (IV + XI) | 1.400.000,00 | 98.157,25 | | | | | |
| DESPESAS PRIMÁRIAS | DOTAÇÃO ATUALIZADA | DESPESAS EMPENHADAS | DESPESAS LIQUIDADAS | DESPESAS PAGAS (a) | RESTOS A PAGAR PROCESSADOS PAGOS | INSCRITAS EM RESTOS A PAGAR NÃO PROCESSADOS | |
| | | | | | | LIQUIDADOS | PAGOS |
| DESPESAS CORRENTES (XIII) | 3.150.000,00 | 2.386.443,91 | 413.435,18 | 413.435,18 | 0,00 | 20.500,00 | 20.500,00 |
| Pessoal e Encargos Sociais | 3.000.000,00 | 2.301.100,00 | 399.381,24 | 399.381,24 | 0,00 | 0,00 | 0,00 |
| Juros e Encargos da Dívida (XIV) | 0,00 | 0,00 | 0,00 | 0,00 | 0,00 | 0,00 | 0,00 |
| Outras Despesas Correntes | 150.000,00 | 85.343,91 | 14.053,94 | 14.053,94 | 0,00 | 20.500,00 | 20.500,00 |
| Transferências Constitucionais e Legais | 0,00 | 0,00 | 0,00 | 0,00 | 0,00 | 0,00 | 0,00 |
| Demais Despesas Correntes | 150.000,00 | 85.343,91 | 14.053,94 | 14.053,94 | 0,00 | 20.500,00 | 20.500,00 |
| DESPESAS PRIMÁRIAS CORRENTES (XV) = (XIII - XIV) | 3.150.000,00 | 2.386.443,91 | 413.435,18 | 413.435,18 | 0,00 | 20.500,00 | 20.500,00 |
| DESPESAS DE CAPITAL (XVI) | 30.000,00 | 0,00 | 0,00 | 0,00 | 0,00 | 0,00 | 0,00 |
| Investimentos | 20.000,00 | 0,00 | 0,00 | 0,00 | 0,00 | 0,00 | 0,00 |
| Inversões Financeiras | 0,00 | 0,00 | 0,00 | 0,00 | 0,00 | 0,00 | 0,00 |
| Concessão de Empréstimos e Financiamentos (XVII) | 0,00 | 0,00 | 0,00 | 0,00 | 0,00 | 0,00 | 0,00 |
| Aquisição de Título de Capital já Integralizado (XVIII) | 0,00 | 0,00 | 0,00 | 0,00 | 0,00 | 0,00 | 0,00 |
| Aquisição de Título de Crédito (XIX) | 0,00 | 0,00 | 0,00 | 0,00 | 0,00 | 0,00 | 0,00 |
| Demais Inversões Financeiras | 0,00 | 0,00 | 0,00 | 0,00 | 0,00 | 0,00 | 0,00 |
| Amortização da Dívida (XX) | 10.000,00 | 0,00 | 0,00 | 0,00 | 0,00 | 0,00 | 0,00 |
| DESPESAS PRIMÁRIAS DE CAPITAL (XXI) = (XVI - XVII - XVIII - XIX - XX) | 20.000,00 | 0,00 | 0,00 | 0,00 | 0,00 | 0,00 | 0,00 |
| RESERVA DE CONTINGÊNCIA (XXII) | 50.000,00 | 0,00 | 0,00 | 0,00 | 0,00 | 0,00 | 0,00 |
| DESPESA PRIMÁRIA TOTAL (XXIII) = (XV + XXI + XXII) | 3.220.000,00 | 2.386.443,91 | 413.435,18 | 413.435,18 | 0,00 | 20.500,00 | 20.500,00 |
| RESULTADO PRIMÁRIO - (XXIV) = XIIa - (XXIIIa + XXIIIb + XXIIIc) | | | | | | | -335.777,93 |

BA - EXECUTIVO

CAIXA DE PREVIDENCIA DOS SERV. MUNICIPAIS DE QUIXABEIRA

RELATÓRIO RESUMIDO DE EXECUÇÃO ORÇAMENTÁRIA

DEMONSTRATIVO DOS RESULTADOS PRIMÁRIO E NOMINAL - MUNICÍPIOS

ORÇAMENTO FISCAL DA SEGURIDADE SOCIAL

(Janeiro a Fevereiro) - 1º Bimestre de 2021



RREO - Anexo 6 (LRF, Art. 53, inciso III) Em reais

| JUROS NOMINAIS | Até o Bimestre |
|--|-----------------|
| | VALOR INCORRIDO |
| Juros, Encargos e Variações Monetárias Ativos (XXV) | 0,00 |
| Juros, Encargos e Variações Monetárias Passivos (XXVI) | 0,00 |

RESULTADO NOMINAL - (XXVII) = XXIV + (XXV - XXVI) 0,00

| CÁLCULO DO RESULTADO NOMINAL | SALDO | |
|--|-----------------------|-----------------------|
| | Em 31/Dez/2020 (a) | Em 1º Bimestre (b) |
| DÍVIDA CONSOLIDADA (XXVIII) | 0,00 | 0,00 |
| DEDUÇÕES (XXIX) | 1.518.157,43 | 1.334.813,92 |
| Disponibilidade de Caixa | 1.518.157,43 | 1.334.813,92 |
| Disponibilidade de Caixa bruta | 1.518.157,43 | 1.355.313,92 |
| (-) Restos a Pagar Processados (XXX) | 0,00 | 20.500,00 |
| Demais Haveres Financeiros | 0,00 | 0,00 |
| DÍVIDA CONSOLIDADA LÍQUIDA (XXXI) = (XXVIII - XXIX) | -1.518.157,43 | -1.334.813,92 |
| RESULTADO NOMINAL - Abaixo da Linha (XXXII) = (XXXIa - XXXIb) | | -183.343,51 |

| AJUSTE METODOLÓGICO | Até o Bimestre |
|---|--------------------|
| VARIAÇÃO SALDO RPP = (XXXIII) = (XXXa - XXXb) | -20.500,00 |
| RECEITA DE ALIENAÇÃO DE INVESTIMENTOS PERMANENTES (IX) | 0,00 |
| PASSIVOS RECONHECIDOS NA DC (XXXIV) | 0,00 |
| VARIAÇÃO CAMBIAL (XXXV) | 0,00 |
| PAGAMENTO DE PRECATÓRIOS INTEGRANTES DA DC (XXXVI) | 0,00 |
| RESULTADO DO BACEN (XXXVII) | 0,00 |
| OUTROS AJUSTES (XXXVIII) | 0,00 |
| RESULTADO NOMINAL AJUSTADO - Abaixo da Linha (XXXIX) = (XXXII - XXXIII - IX + XXXIV + XXXV - XXXVI + XXXVII + XXXVIII) | -162.843,51 |
| RESULTADO PRIMÁRIO - (XXXVII) = XXXVI - (XXV - XXVI) | -162.843,51 |

| INFORMAÇÕES ADICIONAIS | PREVISÃO ORÇAMENTÁRIA |
|--|-----------------------|
| SALDO DE EXERCÍCIOS ANTERIORES | 3.250.000,00 |
| Recursos Arrecadados em Exercícios Anteriores - RPPS | 3.250.000,00 |
| Superávit Financeiro Utilizado para Abertura e Reabertura de Créditos Adicionais | 0,00 |
| RESERVA ORÇAMENTÁRIA DO RPPS | 3.250.000,00 |

FONTE: Sistema: Sistema CONTÁBIL, Unidade Responsável: CAIXA DE PREVIDENCIA DOS SERV. MUNICIPAIS DE QUIXABEIRA, Emissão: 15/03/2021, às 15:17:30, Assinado Digitalmente no dia 15/03/2021, às 15:17:30.

EDILSON DA SILVA LOPES
Diretor Executivo
CPF : 878.909.095-00

EUGENIO SOUSA DE LIMA
Diretor Financeiro de Benefícios
CPF : 017.575.975-81

LUIZ CARLOS DE NOVAES
Contador(a)
Reg. Prof.: CRC-BA 012043/O-9



BA - EXECUTIVO
CAIXA DE PREVIDENCIA DOS SERV. MUNICIPAIS DE QUIXABEIRA
RELATÓRIO RESUMIDO DE EXECUÇÃO ORÇAMENTÁRIA
DEMONSTRATIVOS DOS RESTOS A PAGAR POR PODER E ÓRGÃO
ORÇAMENTO FISCAL DA SEGURIDADE SOCIAL
(Janeiro a Fevereiro) - 1º Bimestre de 2021

RREO - Anexo 7 (LRF, Art. 53, inciso V)

Em Reais

| PODER / ÓRGÃO | RESTOS A PAGAR PROCESSADOS E NÃO PROCESSADOS LIQUIDADOS EM EXERCÍCIOS ANTERIORES | | | | | RESTOS A PAGAR NÃO PROCESSADOS | | | | | Saldo Total L = (e + k) | |
|---|---|--|--------------|-------------------|-----------------------------------|------------------------------------|--|-------------------|------------------|-------------------|----------------------------|-----------------------------------|
| | Inscritos | | Pagos (c) | Cancelados (d) | Saldo e = (a + b) - (c + d) | Inscritos | | Liquidados (b) | Pagos (f) | Cancelados (j) | | Saldo k = (f + g) - (i + j) |
| | Em Exercícios Anteriores (a) | Em 31 de dezembro de 2020 (b) | | | | Em Exercícios Anteriores (i) | Em 31 de dezembro de 2020 (g) | | | | | |
| RESTOS A PAGAR (EXCETO INTRA-ORÇAMENTÁRIOS) (I) | 0,00 | 0,00 | 0,00 | 0,00 | 0,00 | 0,00 | 54.750,00 | 20.500,00 | 20.500,00 | 0,00 | 34.250,00 | 34.250,00 |
| PODER EXECUTIVO | 0,00 | 0,00 | 0,00 | 0,00 | 0,00 | 0,00 | 54.750,00 | 20.500,00 | 20.500,00 | 0,00 | 34.250,00 | 34.250,00 |
| CAIXA DE PREVIDENCIA DOS SERV. MUNICIPAIS DE QUIXABEIRA | 0,00 | 0,00 | 0,00 | 0,00 | 0,00 | 0,00 | 54.750,00 | 20.500,00 | 20.500,00 | 0,00 | 34.250,00 | 34.250,00 |
| RESTOS A PAGAR (INTRA-ORÇAMENTÁRIOS) (II) | 0,00 | 0,00 | 0,00 | 0,00 | 0,00 | 0,00 | 0,00 | 0,00 | 0,00 | 0,00 | 0,00 | 0,00 |
| TOTAL (XIV) = (XI + XII) | 0,00 | 0,00 | 0,00 | 0,00 | 0,00 | 0,00 | 54.750,00 | 20.500,00 | 20.500,00 | 0,00 | 34.250,00 | 34.250,00 |

FONTE: Sistema: Sistema CONTABIL, Unidade Responsável: CAIXA DE PREVIDENCIA DOS SERV. MUNICIPAIS DE QUIXABEIRA, Emissão: 15/03/2021, às 15:17:58. Assinado Digitalmente no dia 15/03/2021, às 15:17:58.

EDILSON DA SILVA LOPES
Diretor Executivo
CPF : 878.909.095-00

EUGENIO SOUSA DE LIMA
Diretor Financeiro de Benefícios
CPF : 017.575.975-81

LUIZ CARLOS DE NOVAES
Contador(a)
Reg. Prof.: CRC-BA 012043/O-9

BA - EXECUTIVO

CAIXA DE PREVIDENCIA DOS SERV. MUNICIPAIS DE QUIXABEIRA

RELATÓRIO RESUMIDO DE EXECUÇÃO ORÇAMENTÁRIA

DEMONSTRATIVO DAS RECEITAS DE OPERAÇÕES DE CRÉDITO E DESPESAS DE CAPITAL

ORÇAMENTO FISCAL DA SEGURIDADE SOCIAL

(Janeiro a Fevereiro) - 1º Bimestre de 2021



RREO – ANEXO 9 (LRF, art.53, § 1º, inciso I)

Em Reais

| RECEITAS | PREVISÃO ATUALIZADA (a) | RECEITAS REALIZADAS (b) | SALDO NÃO REALIZADO (c) = (a) - (b) |
|---|----------------------------|----------------------------|--|
| RECEITAS DE OPERAÇÕES DE CRÉDITO ¹ (I) | 0,00 | 0,00 | 0,00 |

| DESPESAS | DOTAÇÃO ATUALIZADA (d) | DESPESAS EMPENHADAS (e) | SALDO NÃO EXECUTADO (f) = (d) - (e) |
|--|---------------------------|----------------------------|--|
| DESPESAS DE CAPITAL | 30.000,00 | 0,00 | 30.000,00 |
| Investimentos | 20.000,00 | 0,00 | 20.000,00 |
| Inversões Financeiras | 0,00 | 0,00 | 0,00 |
| Amortização da Dívida | 10.000,00 | 0,00 | 10.000,00 |
| (-) Incentivos Fiscais a Contribuinte | 0,00 | 0,00 | 0,00 |
| (-) Incentivos Fiscais a Contribuinte por Instituições Financeiras | 0,00 | 0,00 | 0,00 |
| DESPESA DE CAPITAL LÍQUIDA (II) | 30.000,00 | 0,00 | 30.000,00 |
| RESULTADO PARA APURAÇÃO DA REGRA DE OURO (III) = (I - II) | -30.000,00 | 0,00 | -30.000,00 |

FONTE: Sistema: Sistema CONTÁBIL, Unidade Responsável: CAIXA DE PREVIDENCIA DOS SERV. MUNICIPAIS DE QUIXABEIRA, Emissão:15/03/2021, às 15:18:23, Assinado Digitalmente no dia 15/03/2021, às 15:18:23.

Notas:

¹ Operações de Crédito descritas na CF, art. 167, inciso III.

EDILSON DA SILVA LOPES
Diretor Executivo
CPF : 878.909.095-00

EUGENIO SOUSA DE LIMA
Diretor Financeiro de Benefícios
CPF : 017.575.975-81

LUIZ CARLOS DE NOVAES
Contador(a)
Reg. Prof.: CRC-BA 012043/O-9